

**DENOMINACIÓ**

POLLANCREDA AL PONT DE CAL XIMELIS

**REFERENCIA CADASTRAL**

Pol 28

**COORDENADES UTM:**

X 417040 Y 4594770

**NUM**

N14

**LOCALITZACIÓ**

Torrent Fondo, 08191-RUBÍ

**PROPIETARI****US ACTUAL**

Forestal

**DESCRIPCIÓ GENERAL / VALORACIÓ**

Pollancreda situada en una zona ombrívola, a la llera inundable del torrent Fondo, al costat del pont de l'antic camí de Ximelis a can Pi de la Serra. És tracta d'un interessant conjunt de pollancre, més d'una desena, de més de 20 m d'alçada. El profund encaixonament del torrent crea en aquesta zona un ambient ombrívol, fresc i humit, on es conserva una bona mostra de vegetació de ribera, que al costat del torrent i el pont formen una unitat paisatgística destacada.

S'hi troben altres espècies com l'àlber (*Populus alba*), l'om (*Ulmus minor*), l'avellaner (*Corylus avellana*), falgueres, joncs, la cua de cavall (*Equisetum sp.*), etc. Pel que fa a la fauna la presència contínua d'aigua en superfície afavoreix la presència de certs tipus de fauna associada, com la salamandra (*Salamandra salamandra*), granotes, etc

**ESTAT DE CONSERVACIÓ**

Recentment, el pas d'un col·lector d'una urbanització pel fons del torrent ha malmès bona part de la vegetació de ribera de la llera.

**INTERÈS**

Paisatgístic.  
Naturalístic.  
Conectivitat ecològica.

**NOTÍCIES HISTÒRIQUES****BIBLIOGRAFIA**

INVENTARI DE PATRIMONI CULTURAL LOCAL DE RUBÍ (2000). Ajuntament de Rubí. Diputació de Barcelona.

**OBSERVACIONS**

És un lloc petit, però d'una gran bellesa, molt afectat pel col·lector.

**PLANOL DE SITUACIÓ:**

ESCALA: 1/4000

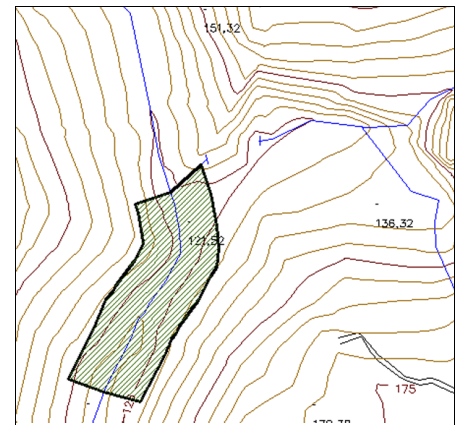
**DOCUMENTACIÓ FOTOGRAFICA**

## DENOMINACIÓ

POLLANCREDA AL PONT DE CAL XIMELIS

## REFERENCIA CADASTRAL

Pol 28

## COORDENADES UTM:

X 417040 Y 4594770

## NUM

N14

## NORMATIVA ESPECIFICA

## CLASSIFICACIÓ DEL SÒL

No urbanitzable

## PLANEJAMENT VIGENT

PGO RUBÍ 1986

## QUALIFICACIÓ URBANÍSTICA

Sòl rústic protegit de valor agrícola, forestal i recursos naturals/Sòl lliure permanent

## TIPUS DE PROTECCIÓ EXISTENT

## NUM INVENTARI GENERALITAT

## NUM INVENTARI PATRIMONI LOCAL

108

## TIPUS DE BE A PROTEGIR

Paratge

## NIVELL DE PROTECCIÓ

Natural i paisatgística

## CATEGORIA:

BEI-URBANISTICA

## AFECTACIÓ

## ENTORN DE PROTECCIÓ

## INTERVENCIÓNS NECESSÀRIES

## INTERVENCIÓNS PROPOSADES

Restauració de la vegetació de ribera i del camí.

## FORMES D'ACTUACIÓ PERMESES

Restauració del paisatge

## USOS ADMESOS

Els previstos per al SNU excepte les edificacions i instal·lacions agràries, les activitats extractives, els moviments de terres i els anivellaments.