Recicla!

posa colors a la ciutat

Només el 28% dels residus que generem es reciclen per obtenir nous recursos.

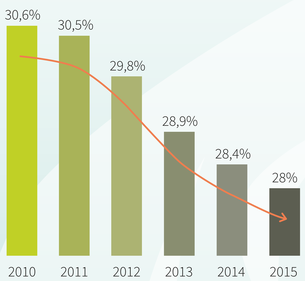

Evolució de la recollida selectiva a Rubí

Objectiu Catalunya 2020

A Rubí, la selecció de residus ha anat decreixent.

Gairebé tenim el percentatge de recollida selectiva més baix del Vallès Occidental.

El 72% dels residus que generem a Rubí els llencem al contenidor de la resta.

Però... tots els residus que llencem al contenidor de la resta, realment són resta?

Si recicléssim correctament, només llençaríem a la resta un 24% dels residus!

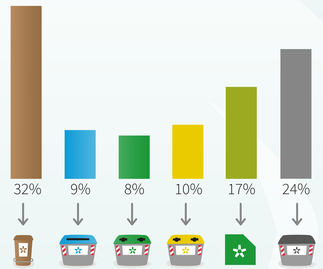

Podríem reciclar un 76%
dels residus que generem

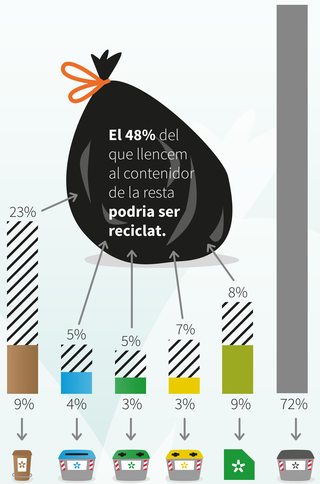

Però la realitat és que
només reciclem un 28%

I és que reciclar té molts beneficis!

Cuidem el medi ambient

Deixar de llençar residus al medi ajuda a preservar-lo i ens permet gaudir d'**un entorn natural saludable.**

Si les empreses compren matèria primera procedent del reciclatge, **estalviem els recursos naturals del planeta** Terra que s'utilitzen per fabricar nous productes.

Promovem una **economia circular** on la cadena de consum no acaba amb els residus a l'abocador, sinó que continua amb l'elaboració de nous productes o serveis.

Reduïm el volum i la presència d'abocadors al medi natural.

Generem llocs de treball

A Catalunya, al voltant de 900 empreses es dediquen a gestionar residus i donen ocupació a prop de 28.000 persones.

Reciclant estalviem

Quantes més persones reciclen, més econòmica és la gestió dels residus i més diners estalviem com a ciutadans.

Ens gastem 3,5 milions d'euros només en portar la fracció resta a l'abocador, mentre que convertir totes les altres fraccions en nous recursos té un cost d'1,4 milions d'euros.

Quan seleccionem els residus, els Sistemes Integrats de Gestió (organismes dedicats a la gestió dels diferents residus) abonen uns diners als municipis.

Matèria orgànica · Paper i cartró · Vidre · Envasos · Resta · Altres reciclables: residus voluminosos, tèxtils, fracció vegetal, deixalleries...

Ajuntament de Rubí

RUBÍ net